



CUIDADO DE HERIDAS
PORQUE LE IMPORTAN



ESPUMA PHMB

CUIDADO DE HERIDAS
PORQUE LE IMPORTAN

CARACTERÍSTICAS

Gran absorbencia del exudado // Favorece la cicatrización a través de un ambiente húmedo para la herida // Reduce el riesgo de maceración // Liberación antimicrobiana sostenida y eficaz durante un máximo de 7 días // Eficaz frente a SARM, VRE, Pseudomonas aeruginosa, Candida albicans // Ayuda a evitar la recolonización // Adaptable // Impermeable y barrera bacteriana

ESPUMA ACTIVHEAL® PHMB EFICAZ FRENTE A BACTERIAS GRAMNEGATIVAS Y A HONGOS LEVADURIFORMES. APTA PARA HERIDAS CON EXUDADO DE MODERADO A INTENSO

Los apósitos de espuma ActivHeal® PHMB son apósitos estériles antimicrobianos para heridas, que constan de espuma de poliuretano hidrófila diseñada para absorber el exudado. Se trata de una película de poliuretano laminada, rosa, de baja fricción e impermeable que ofrece una barrera bacteriana para la herida.

El lado de contacto con la herida del apósito posee una película transparente perforada que evita que el lecho de la herida se adhiera al apósito, al evitar la formación de tejido de granulación en los poros de la espuma. Esto reduce el traumatismo al retirar el apósito. La perforación sobre la capa de contacto con la herida permiten la absorción del exudado y evita que un exceso de líquidos provoque la maceración en la piel sana. Los apósitos de espuma ActivHeal® PHMB contienen la sustancia antimicrobiana polihexametilenbiguanida (PHMB, polihexanida), que destruye e inhibe el crecimiento bacteriano en el apósito. La PHMB se libera en presencia del exudado de la herida y es un agente eficaz antimicrobiano frente a un amplio espectro de microorganismos (grampositivos, gramnegativos y hongos levaduriformes) que suelen tener relación con la colonización bacteriana y la infección de las heridas. La actividad de la PHMB es eficaz durante un máximo de siete días, de acuerdo con las pruebas *in vitro*.



CASO PRÁCTICO

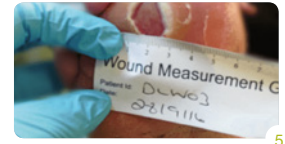

Un hombre de 54 años con diabetes de tipo 2 mal controlada presentaba una úlcera neuropática superficial en la planta del pie derecho. La úlcera medía 23 mm x 20 mm y 4,6cm² y presentaba un 10 % de escaras y un 90 % de granulación a callo base macerado hasta los márgenes que se extendía hasta la hendidura del primer y segundo dedo y niveles de exudado moderados. El pie mostraba signos de infección como calor, eritema y la temperatura del paciente había aumentado. **Semana 1.** Se eligió la espuma ActivHeal® PHMB (con antibióticos generalizados) para ayudar a reducir el grado de contaminación microbiana de la herida y los signos y síntomas de infección y para gestionar los niveles de exudado. **Semana 5.** Tras distintos tratamientos, la herida mostró una mejora notable. La superficie de la úlcera medía 1,7 cm², lo que representaba una reducción del 53 % en el tamaño desde la primera aplicación. La zona interdigital se había secado y estaba intacta. El apósito fue capaz de ofrecer un tratamiento eficaz del exudado, a la vez que mantenía un ambiente húmedo para la herida y proporcionaba eficacia antimicrobiana. Para más información sobre este y otros casos prácticos de ActivHeal® visite www.activheal.com.

INDICACIONES

Los apósitos de espuma ActivHeal® PHMB están indicados para heridas crónicas y agudas con exudado de moderado a intenso que están infectadas o presentan riesgo de infección. Los vendajes se pueden utilizar para tratar:

- Úlceras de decúbito
- Úlceras diabéticas
- Úlceras en pies y manos
- Heridas quirúrgicas

Exudado moderado > intenso



La espuma ActivHeal® PHMB es apta para su uso en vendajes de compresión.

Contraindicaciones

- Heridas secas o de exudado leve
- Implantes quirúrgicos
- Personas con sensibilidad conocida a las películas, espumas de poliuretano, adhesivos acrílicos o a la PHMB

Tipos de heridas



RENDIMIENTO

Organismo probado³

Eradicación total de los organismos probados en un plazo de 24 horas.

Plazo de tiempo (h)	MRSE	S.epidermidis	E.coli	P.aeruginosa
1 h	✓	✓	✓	✓
2 h	✓	✓	✓	✓
6 h	✓			
24 h				✓

Reducción logarítmica²

Reducción logarítmica 8 veces más rápida frente a P-aeruginosa y S.aureus.

- Espuma ActivHeal® PHMB
- Allevyn Ag

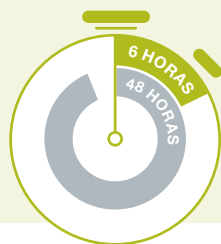

Rendimiento total de la gestión de líquidos¹ Confíe en que esta espuma puede gestionar el exudado del paciente.

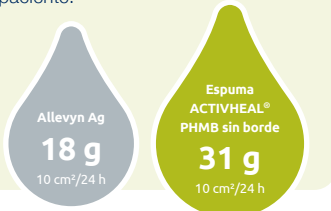

TAMAÑOS Y CÓDIGOS

ACTIVHEAL®		ESPUMA PHMB NO ADHESIVA
TAMAÑO (CM)	CANT.	CÓDIGO DE PRODUCTO
5x5	10	9001630
7,5x7,5	10	9021348
10x10	10	9021355
10x20	10	9021362
15x15	10	9021379
20x20	10	9021386

La espuma ActivHeal® PHMB está disponible desde una variedad de canales.

Advanced Medical Solutions Ltd

Premier Park, 33 Road One, Winsford Industrial Estate, Winsford, Cheshire, CW7 3RT, Reino Unido

T +44 (0)8444 125 755 CE activheal@admedsol.com Web www.activheal.com

